

Monitoramento dos indicadores

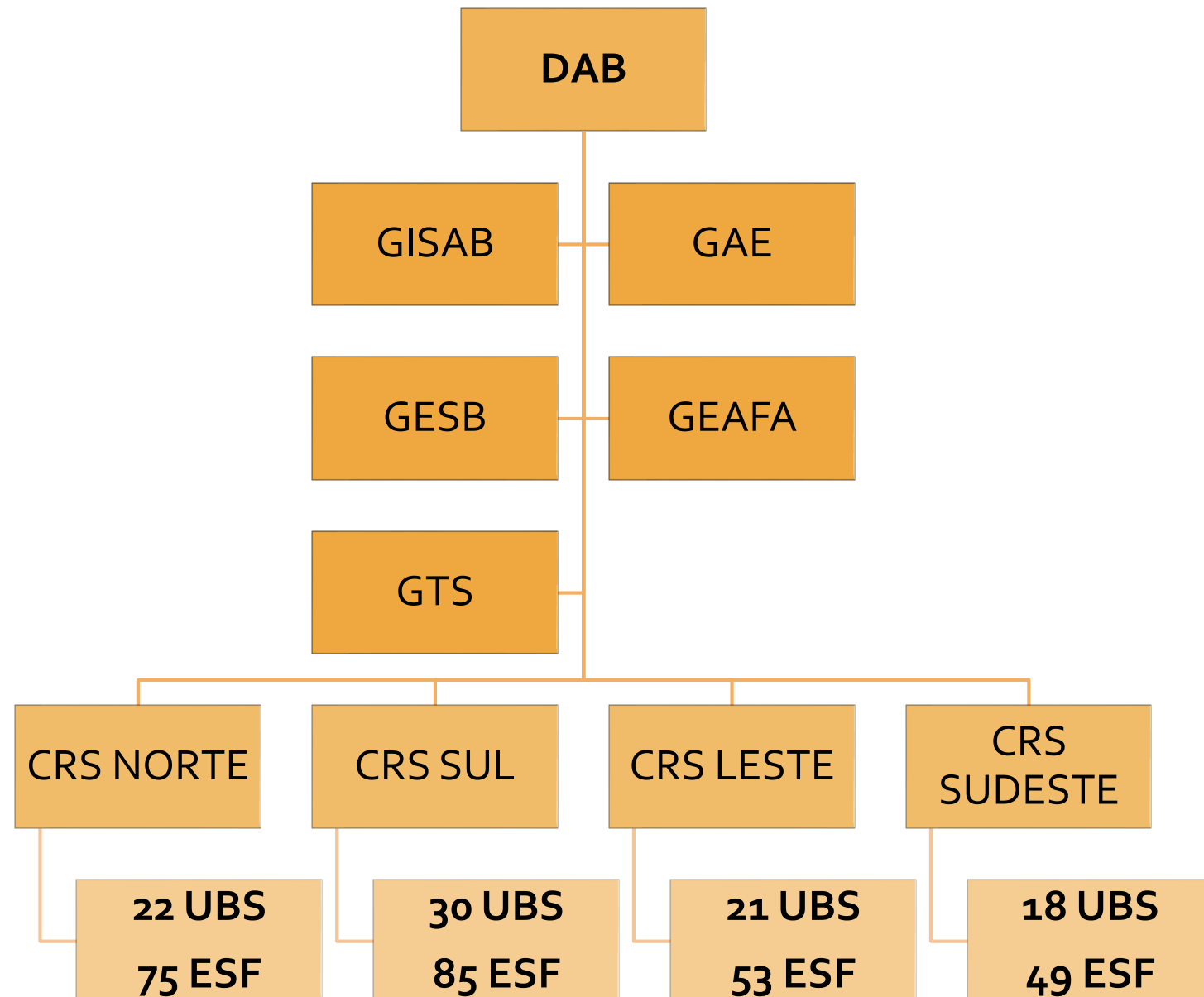

**91 UBS
261 ESF**

**100%
Utilizando
PEC**





e-Gestor
Atenção Básica

Informação e Gestão
da Atenção Básica

TIPOS DE RELATÓRIOS

e-Gestor
Atenção Básica

Informação e Gestão
da Atenção Básica

SISAB Sistema de informação em
Saúde para a Atenção Básica



Cadastro

Permite consultar as informações referentes aos cadastros válidos e vinculados, e dos cadastros não validados para o cálculo da Capitação Ponderada.



Cadastros não validados

Permite consultar dados referentes aos cadastros que não foram contabilizados para a capitação ponderada por inconsistências cadastrais ou critérios de desempate de vinculação entre as equipes.



Indicadores de Desempenho

Permite consultar o resultado dos indicadores de desempenho e o cálculo do Indicador Sintético Final (ISF) que subsidiarão o pagamento por desempenho das equipes de APS pelo Previne Brasil

Informações disponíveis em sistemas oficiais

e-Gestor
Atenção Básica

Informação e Gestão
da Atenção Básica

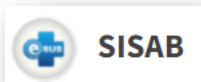

Indicadores de Desempenho

Permite consultar o resultado dos indicadores de desempenho e o cálculo do Indicador Sintético Final (ISF) que subsidiarão o pagamento por desempenho das equipes de APS pelo Previne Brasil

Indicadores de Desempenho

Acompanhe os indicadores de seu município por quadrimestre

[Notas Técnica](#) [Documento Orientador](#) [Guia Preenchimento \(PEC\)](#) [Guia Preenchimento \(CDS\)](#) [Guia Implementação \(Thrift\)](#)

Filtros para consulta:

Indicador:

Cobertura de exame citopatológico

Nível de visualização:

CNES + INE

Opção de quadrimestre:

2021 Q3

Visão das Equipes:

Considerar todas equipes do município (eSF, eAP, eCR, eAPP e eSFR)

Como deseja visualizar?



Ver em tela



Download



Limpar Filtros

Relatório quadrimestral de indicadores

IBGE 221100

Município: TERESINA - PI

Quadrimestre: 2021 Q3

Dados Preliminares:

Mostrar registros por página

Procurar:

CNES	Nome UBS	INE	Sigla	Pré-Natal (6 consultas)	Pré-Natal (Sífilis e HIV)	Gestantes Saúde Bucal	Cobertura Citopatológico	Hipertensão (PA Aferida)	Diabetes (Hemoglobina Glicada)
	UNIDADE BASICA DE SAUDE	00	eSF	19 %	31 %	6 %	16 %	16 %	22 %

Nível de visualização:

CNES + INE

Como deseja visualizar?

Ver em tela

Download

Limpar Filtros

Opção

2021

sisab.saude.gov.br diz

Este relatório apresenta dados individuais e identificados dos cidadãos. As informações disponíveis são acessadas apenas por usuários com Login e Senha ao sistema. Conforme a Lei Geral de Proteção de Dados Pessoais (LGPD - Lei nº 13.709/2018), o uso destas informações para fins diferentes daqueles a que se destinam ou a divulgação destes sem prévia autorização do cidadão resultará nas penalidades previstas na referida lei.
Ao avançar você aceita esses termos.
Atenção: As solicitações de visualização dos dados são gravadas no SISAB.

OK

Cancelar

Visão das Equipes:

Considerar todas equipes do município (eSF, eAP, eCR, eAPP e eSFR)

Relatório quadrimestral de indicadores

IBGE 221100

Município: TERESINA - PI

Valor do indicador nível município: 13 % (referente ao último quadrimestre).

Indicador: Cobertura de exame citopatológico

Dados Preliminares:

Mostrar 10 registros por pagina

Procurar:

Acompanhe a evolução dos indicadores:

< 16.0%

≥ 16.0% e < 28.0%

≥ 28.0% e < 40%

≥ 40%

CNES	Nome UBS	INE	Sigla	Numerador	Denominador Informado	Denominador Estimado	2021 Q3
0448958	UNIDADE BASICA DE SAUDE DR PEDRO M CORREIA BARQUE BOTI	0000076457	-	139	828	870	16 %
0448958	UNIDADE BASICA DE SAUDE DR PEDRO M CORREIA BARQUE BOTI	0000076457	-	213	981	870	22 %
0448958	UNIDADE BASICA DE SAUDE DR PEDRO M CORREIA BARQUE BOTI	0000076457	-	146	844	870	17 %
0448958	UNIDADE BASICA DE SAUDE DR PEDRO M CORREIA BARQUE BOTI	0000076457	-	165	913	870	18 %
0448958	UNIDADE BASICA DE SAUDE DR PEDRO M CORREIA BARQUE BOTI	0000076457	-	124	783	870	14 %
2360675	UNIDADE BASICA DE SAUDE VILA DO AVIAO	0000076457	-	127	761	870	15 %
2405873	UNIDADE BASICA DE SAUDE ADELINO MATEO	0000076457	-	47	668	870	5 %
2405873	UNIDADE BASICA DE SAUDE ADELINO MATEO	0000076457	-	30	325	870	3 %
2405873	UNIDADE BASICA DE SAUDE ADELINO MATEO	0000076457	-	113	939	870	12 %
2405873	UNIDADE BASICA DE SAUDE ADELINO MATEO	0000076457	-	82	920	870	9 %

Exibindo de 1 a 10 de 263 registros

Anterior

1

2

3

4

5

...

27

Próximo

Detalhamento do indicador

acompanhe as pessoas que foram identificadas e contabilizadas como denominador e se contemplaram as regras para contabilizar como numerador

Lista detalhada pessoas cadastradas**Equipe:** 0000076457**Quadrimestre:** 2021 Q3**Indicador:** Cobertura de exame citopatológicoMostrar registros por paginaProcurar:

Nome	CPF	CNS	Presente no Numerador
ACACIA MARIA DOS SANTOS LVA	001739	70480	Não
ADALFIRMA MOURA DA SILVA	03376344330	7046000000000000000	Sim
ADNA	0	89800	Não
ADRIANA MARIA DOS SANTOS JUSA	6000000000000000000	7084000000000000000	Não
ADRIANA MARIA DOS SANTOS OLIVEIRA	6500000000000000000	7080000000000000000	Sim
ADRIANA GOMES OLIVEIRA	0600000000000000000	7036000000000000000	Sim
ADI	0500000000000000000	7050000000000000000	Não
ADRIANA GOMES OLIVEIRA	4200000000000000000	7050000000000000000	Não
AIL	0400000000000000000	7000000000000000000	Não
ALANI DOS REIS SILVA	0400000000000000000	7000000000000000000	Não

Exibindo de 1 a 10 de 828 registros

[Anterior](#) [1](#) [2](#) [3](#) [4](#) [5](#) [...](#) [83](#) [Próximo](#)
Download

Informações disponíveis em sistemas oficiais



governo

SAÚDE eSUS ATENÇÃO PRIMÁRIA

ANDREIA ALVES DE SENA SILVA
Gestor municipal

Relatório gerencial de atendimentos

Pesquise por módulos

Relatórios

GERENCIAIS

- Absenteísmo
- Atendimentos
- Vacinação

CONSOLIDADOS

- Cadastro domiciliar e territorial
- Cadastro individual
- Situação do território

PRODUÇÃO

- Atendimento domiciliar
- Atendimento individual
- Atendimento odontológico individual
- Atividade coletiva
- Avaliação de elegibilidade e admissão
- Marcadores de consumo alimentar

Relatório gerencial de atendimentos

O relatório gerencial de atendimentos apresenta a contagem dos atendimentos individuais e odontológicos realizados. A origem dos atendimentos deste relatório são o CDS e o PEC. Os atendimentos do tipo "Escuta inicial / Orientação" não serão apresentados.

Período

☒ Mensal ☐ Semanal ☐ Personalizado

☒ Último mês ☐ Últimos 3 meses ☐ Últimos 6 meses

☐ Outro 02/2022 até 02/2022

CIAP2 e CID10

Selecione outros CIAP2 e CID10

Grupos de condições prioritários

Selecione grupos de condições prioritários

Para gerar uma tabela, arraste os Campos Disponíveis desejados para os quadros de Linhas e Colunas, selecione a forma de apresentação e clique em Gerar tabela.

Campos disponíveis

- Atendimento compartilhado
- CBO
- Faixa etária
- Profissional
- Tipo de consulta
- Categoria profissional
- Dia
- Hora
- Sexo
- Turno
- Dia da semana
- Mês
- Tipo de atendimento
- Unidade de saúde
- Equipe

Colunas

Arraste os itens para inserir na tabela

esus.teresina.pi.gov.br:8080/relatorios

14:14
28/03/2022



Acompanhamento de condições
de saúde

TIPOS DE RELATÓRIOS

CONSOLIDADOS

1. Cadastro domiciliar e territorial
2. Cadastro individual
3. Situação do território

OPERACIONAIS

1. Cadastro Territorial
2. Crianças menores de 5 anos
3. Gestante/puérpera
4. Risco cardiovascular

GERENCIAIS

1. Absenteísmo
2. Atendimentos
3. Vacinação

PRODUÇÃO

1. Atendimento individual
2. Atendimento odontológico individual
3. Atividade coletiva
4. Marcadores de consumo alimentar
5. Procedimentos consolidados
6. Procedimentos individualizados
7. Resumo de produção
8. Síndrome neurológica por Zica/microcefalia
9. Vacinação
10. Visita domiciliar e territorial



**Preenchimento das
informações corretamente.**

Iniciativa do Município - Informação disponível

The screenshot shows a web browser displaying the 'Biblioteca Virtual da AB' website. The browser's address bar shows the URL `sites.google.com/view/bibliotecafms/página-inicial`. The website's header features the URL www.bit.ly/bibliotecadab and the title 'BIBLIOTECA VIRTUAL DA ATENÇÃO PRIMÁRIA À SAÚDE DE TERESINA'. A sidebar on the left lists various links, including 'Coronavírus', 'DAB - Diretoria de Atenção Básica', 'DVS - Diretoria de Vigilância em Saúde', 'DRCAA - Diretoria de Regulação, Controle, Avaliação e Auditoria', 'Área do Profissional', 'Unidades Básicas de Saúde', 'Sistemas de Informação em Saúde', 'Área do Paciente', 'Mapas', 'Rede de Saúde Mental', and 'Contatos'. A red arrow points to a yellow icon labeled 'PAINEL DE INDICADORES DA ATENÇÃO BÁSICA TERESINA-PI' in the main content area. Below this, there is a section titled 'MATERIAL SOBRE O NOVO CORONAVÍRUS (Sars-CoV-2: Covid-19) E A VACINAÇÃO' with a button that says 'Clique Aqui Para Acessar o Material!'. At the bottom, there is a section for 'URGÊNCIA ODONTOLÓGICA' with text stating that from July 19, 2021, dental emergency services will resume at the 'UPA DO PROMORAR'.

www.bit.ly/bibliotecadab

BIBLIOTECA VIRTUAL

DA ATENÇÃO PRIMÁRIA À SAÚDE DE TERESINA

COMPARTILHE

[f](#) [w](#)

PAINEL DE INDICADORES DA ATENÇÃO BÁSICA TERESINA-PI

Localize a UBS mais próxima a você!

Mapa com a Rede de Saúde de Teresina

Diretoria da Atenção Básica - DAB Canal YouTube

LOCALIZAÇÃO DAS UBS QUE ATENDEM SÍNDROMES GRIPAIS

Assistência Farmacêutica do Estado do Piauí

MATERIAL SOBRE O NOVO CORONAVÍRUS (Sars-CoV-2: Covid-19) E A VACINAÇÃO

Clique Aqui Para Acessar o Material!

URGÊNCIA ODONTOLÓGICA

A partir de 19 de Julho de 2021, retornarão às atividades de atendimento odontológico de urgência os estabelecimentos:

- UPA DO PROMORAR

UPA DO PROMORAR

PT 15:32 23/07/2021

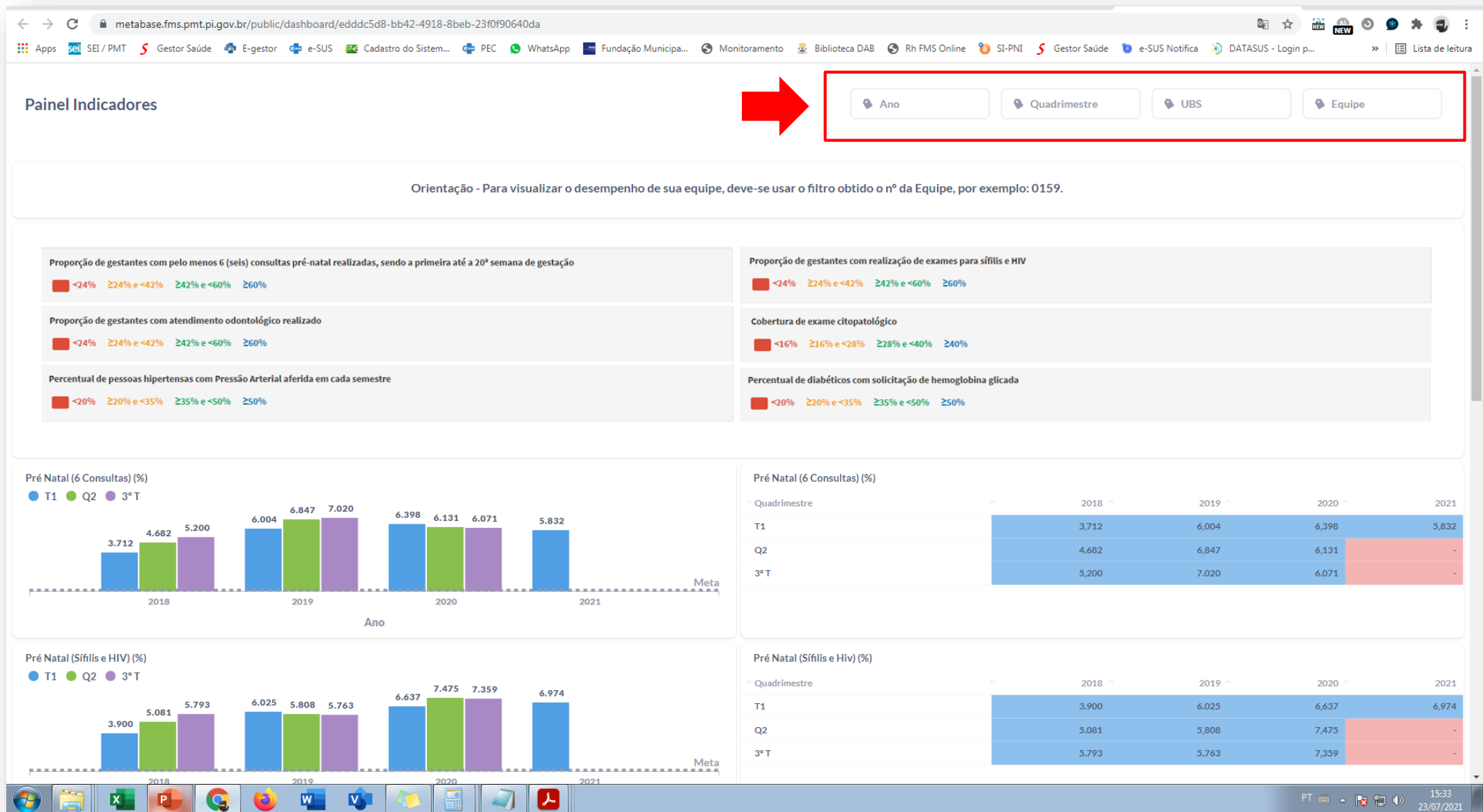

Painel Indicadores

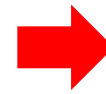

Ano

2021

x

Quadrimestre

T1

x

UBS

Equipe

00:

x

Orientação - Para visualizar o desempenho de sua equipe, deve-se usar o filtro obtido o nº da Equipe, por exemplo: 0159.



Proporção de gestantes com pelo menos 6 (seis) consultas pré-natal realizadas, sendo a primeira até a 20ª semana de gestação

<24% ≥24% e <42% ≥42% e <60% ≥60%

Proporção de gestantes com atendimento odontológico realizado

<24% ≥24% e <42% ≥42% e <60% ≥60%

Percentual de pessoas hipertensas com Pressão Arterial aferida em cada semestre

<20% ≥20% e <35% ≥35% e <50% ≥50%

Proporção de gestantes com realização de exames para sífilis e HIV

<24% ≥24% e <42% ≥42% e <60% ≥60%

Cobertura de exame citopatológico

<16% ≥16% e <28% ≥28% e <40% ≥40%

Percentual de diabéticos com solicitação de hemoglobina glicada

<20% ≥20% e <35% ≥35% e <50% ≥50%



Pré Natal (6 Consultas) (%)

53

Meta

2021

Ano

Pré Natal (Sífilis e HIV) (%)

32

Meta

2021

Ano

Gestantes Saúde Bucal (%)

Meta

Pré Natal (6 Consultas) (%)

Quadrimestre

T1

2021

53

Pré Natal (Sífilis e HIV) (%)

Quadrimestre

T1

2021

32

Gestantes Saúde Bucal (%)

Quadrimestre

T1

2021

5

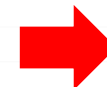

Iniciativa do Município - Informação disponível ao gestor



Ferramenta de
*Business
Intelligence*
(B.I.) gratuita
para análise
dos dados do
e-SUS AB.

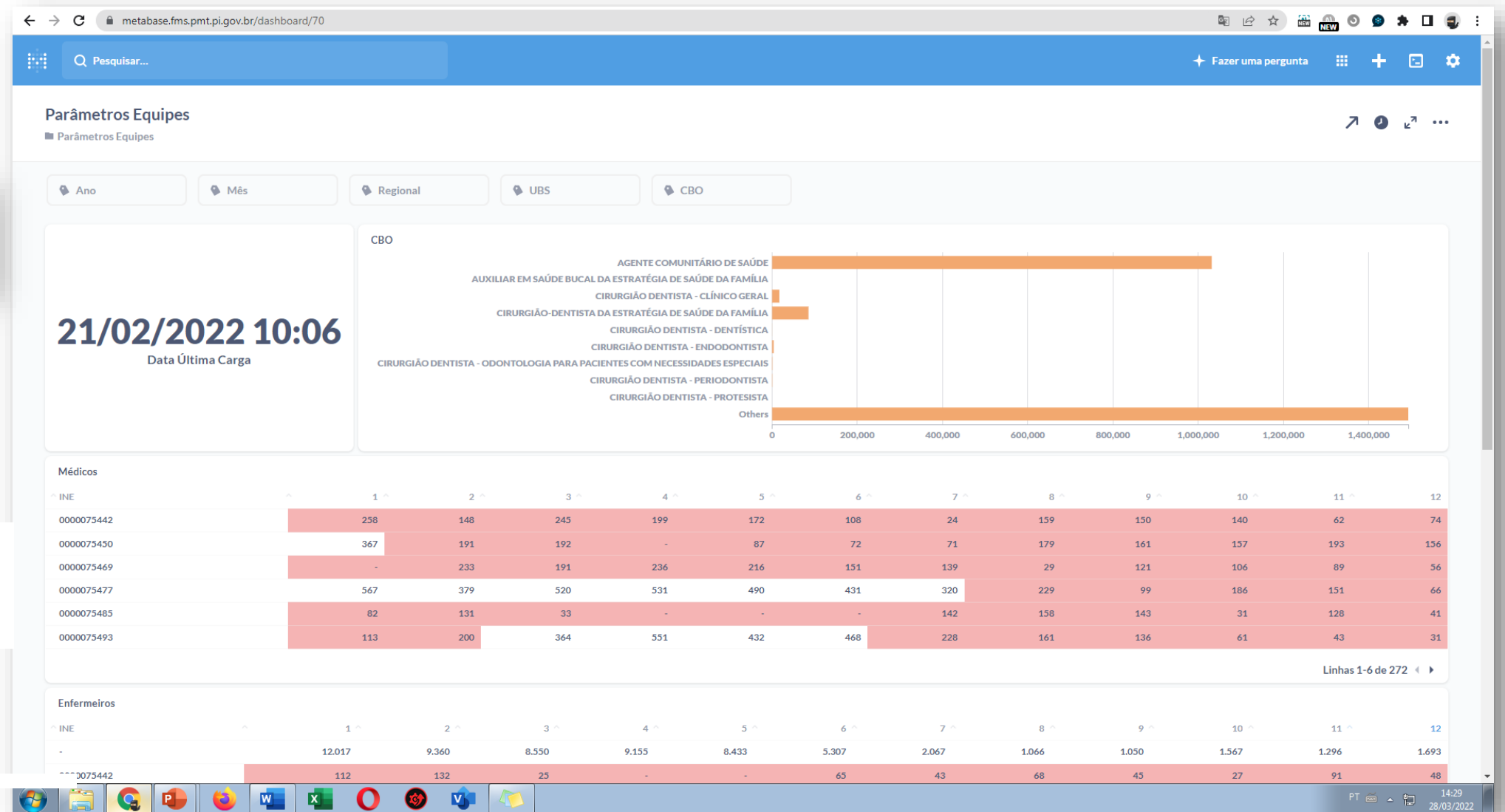

REGRAS DE VALIDAÇÃO DA PRODUÇÃO DO E-SUS AB NO SISAB



- O Cadastro e-SUS do profissional (INE + CBO) devem estar idênticos ao CNES;
- O atendimento do cidadão deve ser realizado em prontuário com CPF ou CNS válido (CPF ou CNS, data de nascimento, idênticos ao CADWEB);
- Para a digitação do CDS só serão contabilizados as fichas digitadas até 120 dias da data da realização do atendimento;
- Os atendimentos devem estar com CNES e INE válidos, ativos e associados ao estabelecimento e equipe qual o profissional e usuário são vinculados;
- Os cadastros vinculados a uma equipe de APS podem ocorrer através de um cadastro individual completo (FCI), cadastro simplificado por meio do módulo “Cidadão” do PEC e usuários identificados a partir das Fichas de Atendimento Individual (FAI), Ficha de Visita Domiciliar (FVD) ou Ficha de Procedimento (FP).

**O que é possível
fazer com todos
esses relatórios?**



Diretoria de Atenção Básica
Gerência de Informação em saúde da Atenção Básica
Fone: (86) 3228-8766
E-mail: gisabfms@gmail.com



Prefeitura de
Teresina

Uma gestão integrada com o povo.